62.1 Fußballpreis
Bronze H ca 50 cm
62.1a kleine Ausführung
H ca 25-30 cm

62.1a Studie zum Fußballpreis H ca 35cm

62.2 Kleine liegende Bronze L ca 15 cm

62.3 Reliefstudie

62,4 Relief Badende

62.5 Relief liegende Bronze 20x41 Koschlig Niemeyer Förster

62.6 Kopf Irmgard Kriseleit

62.7 Kopf Robert Metzen
Bronze H 26 cm

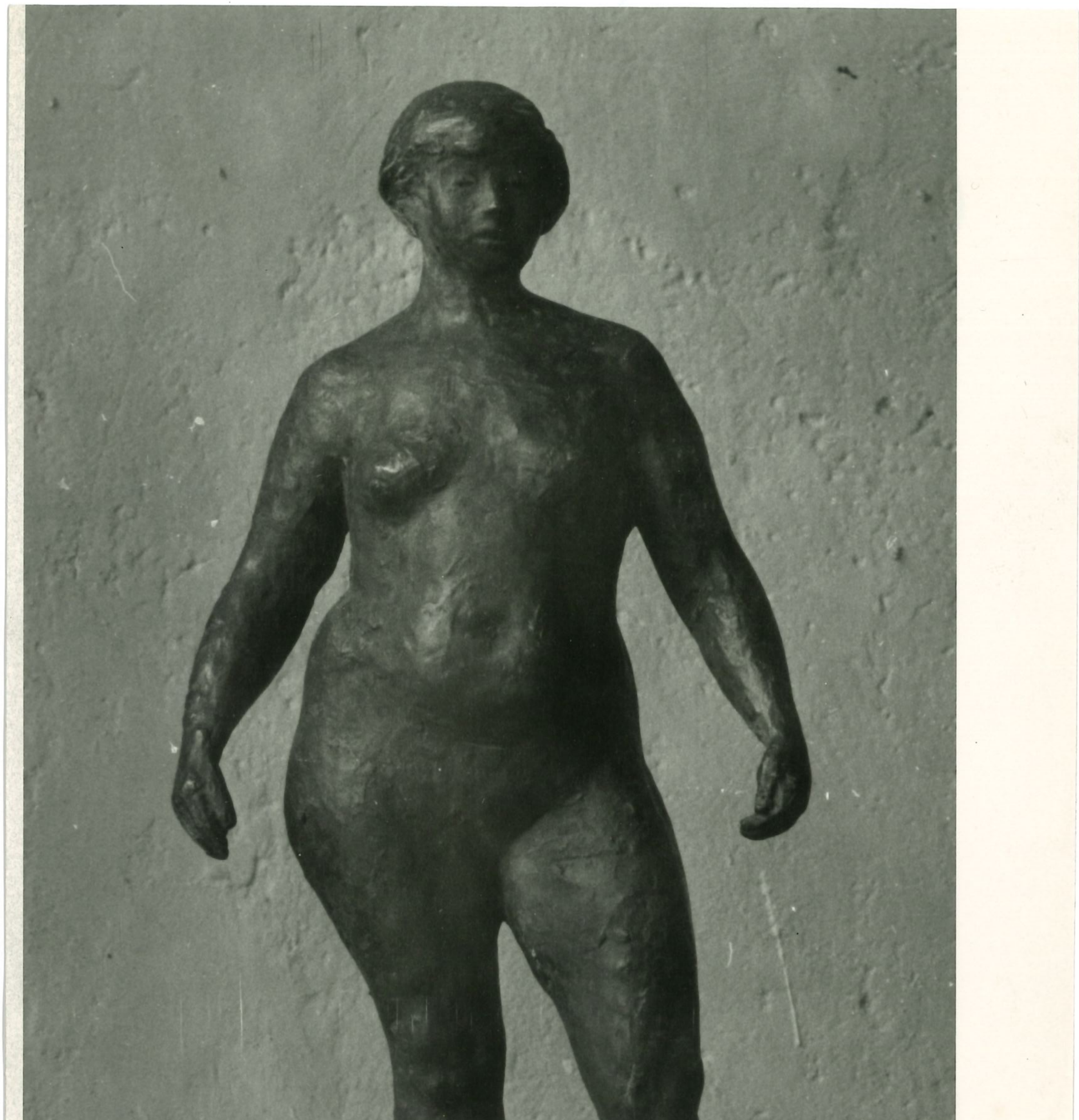

62.10 Aktstudie
Bronze H ca 30 cm
Uhlenfeld Halle

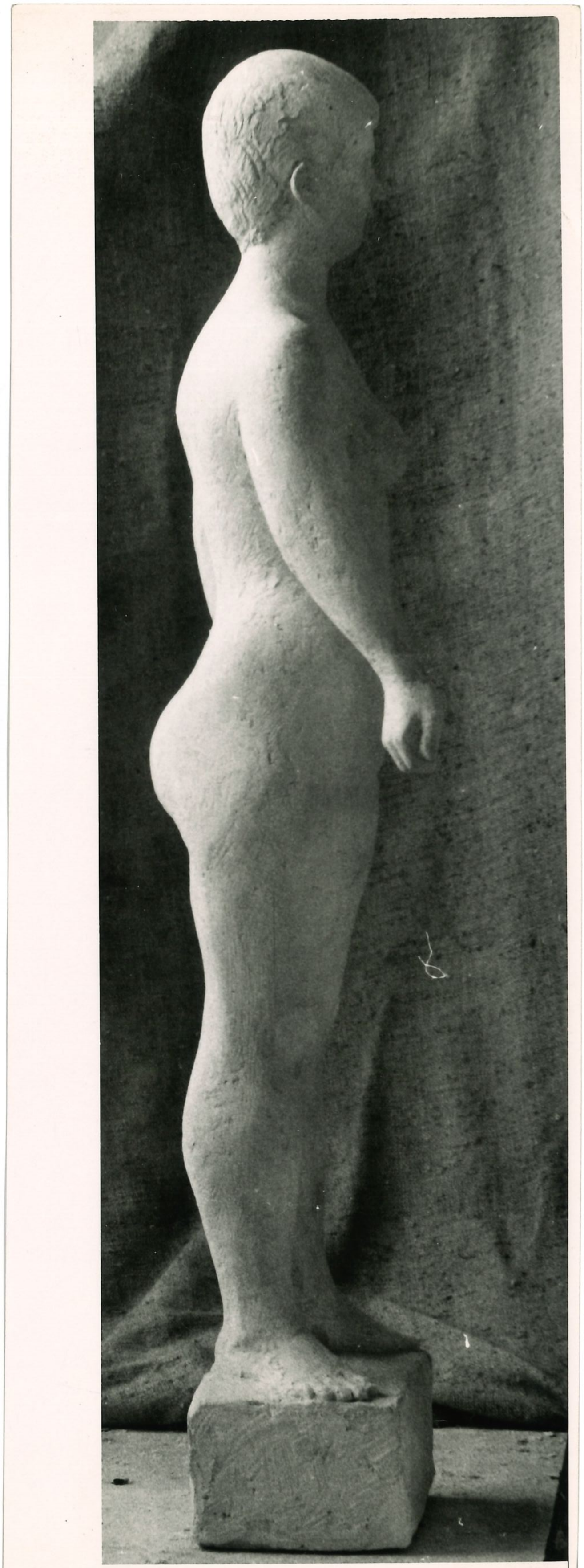

62.12 Eva zerst.
H ca 120 cm

62.14 Kleiner Badehosenbinder I
Bronze H 23 cm

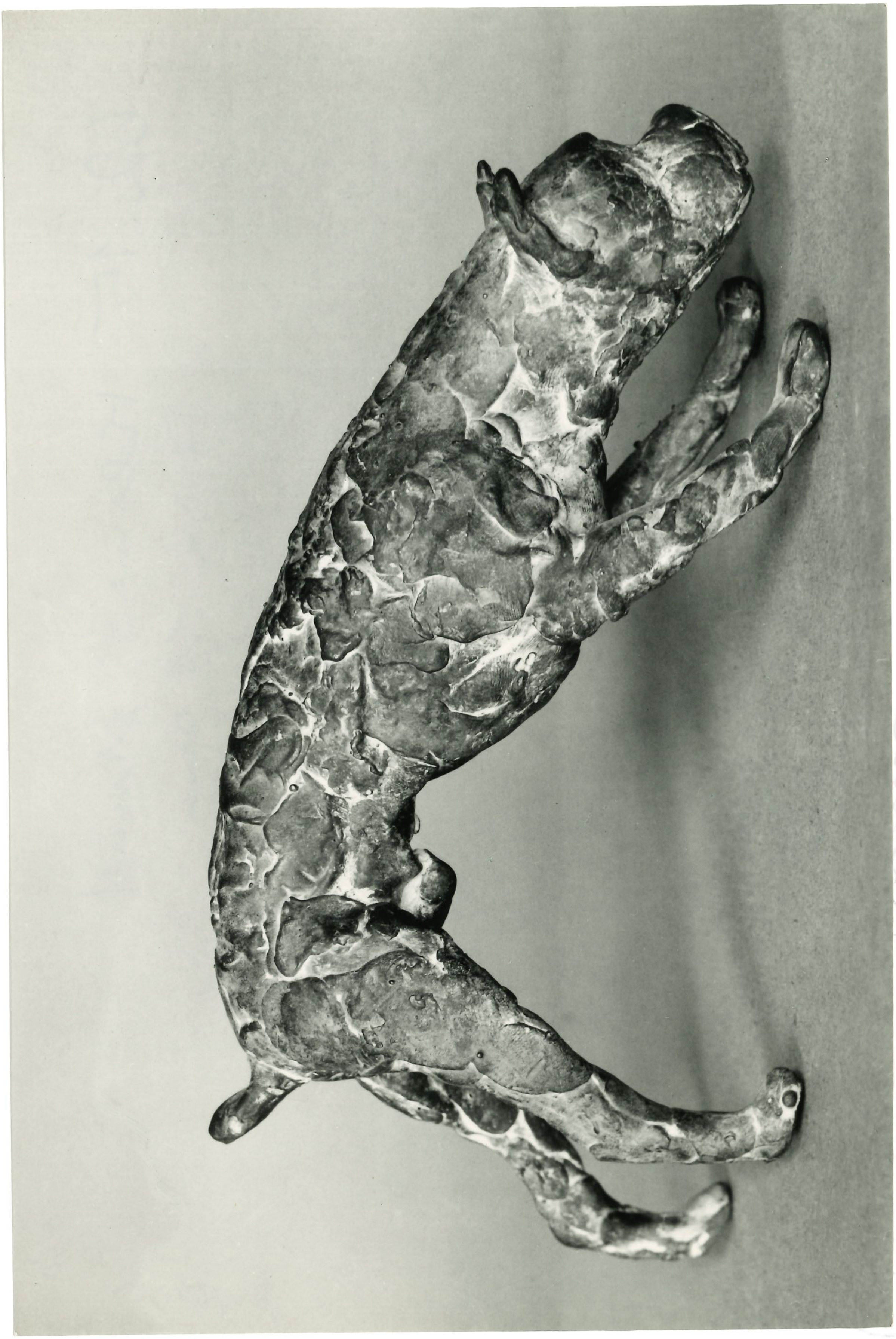

62.15

Kleines Hund
H ca 12 cm
Bronze
Unikat

Foto Deutsche Fotothek Dresden
DAK

62. 16 (?)

- kleiner Hund 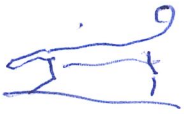 Unikat: OVZ038
  Silikonform: OVZ772
- zwei Hunde Unikat: OVZ039

62. 17 BH-Anlegende

~~68~~ 62.18 Skizze zwei Mädchen

62.19 zwei Taucher

Kopf Max Reinhardt
Deutsches Theater

63.1

63.4 Hockender Knabe
H ca 10 cm

Foto DAK

63.5 Kleine Kämmende
Sitzend
H 7,5

63.6 Springerin
H 130 cm

DTSB Berlin
Gera

63.7 Relief Kugelstoßerin
Bronze
50x39

63.8 Kopf L. Zuserling
Bronze H 37 cm

63.9 Kopf Manfred Bottcher
Bronze

63.10 Kopf Manfred H 27cm
uns. f. den lsch. Gesch

63.12 Spielendes Baby L ca 20 H 18 cm

63.13 Grabstein Martin Koschlig
Friedhof Wildau?
Sandstein
Ausführung Karl Möpert
Bronzeguß bei Koschlig

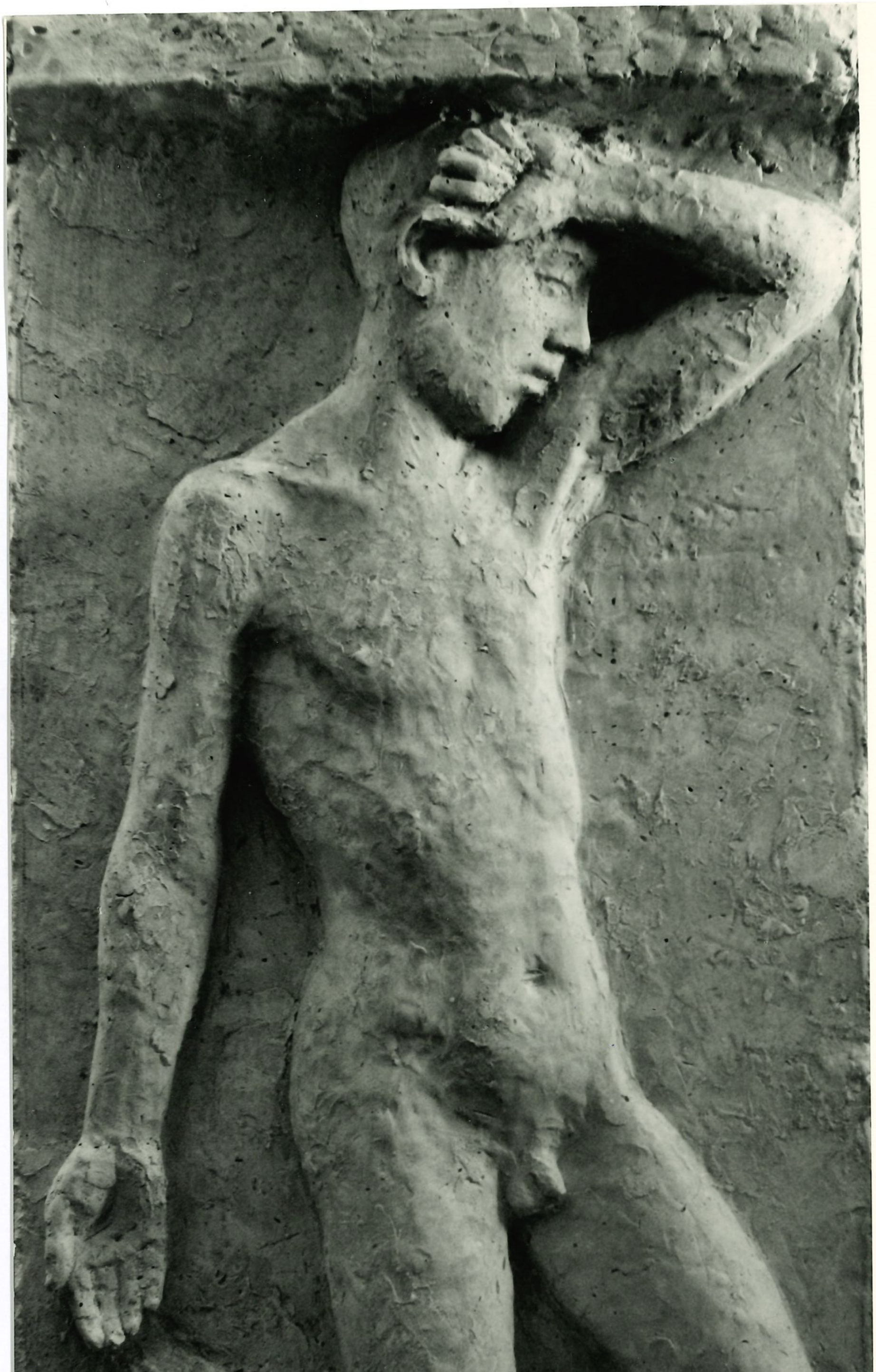

63.13 a

Entwurf Grabstele
M. Koschlig
Gips H 44 cm

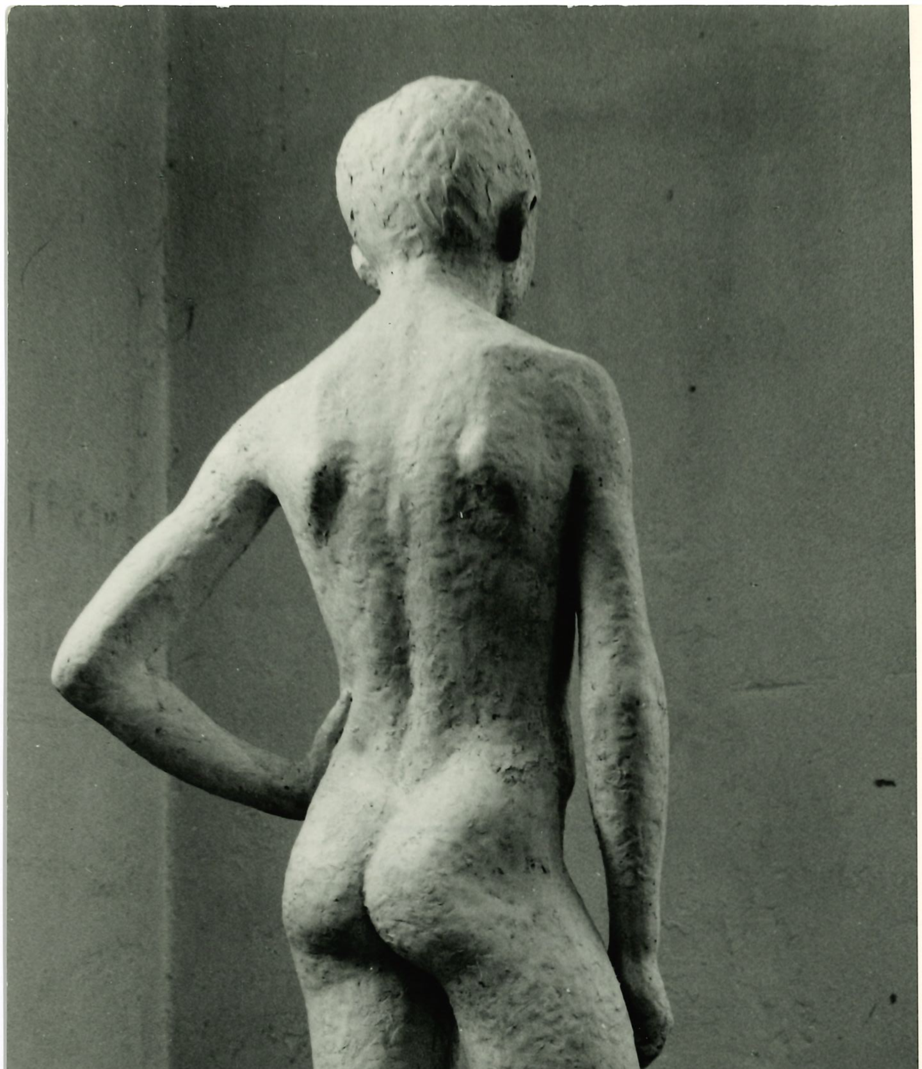

63.14 Studie Robert Frankfurt/O Niederschlesien
H 135

Foto DAK

Eisschnellläufer
63.16 Bronze L ca 20 cm
Unikat

63.17

Akrobaten
Bronze
H ca 17 cm
unikat

63.18 Aschenbecher Knieende
Bronze H 15 cm

Krischeit

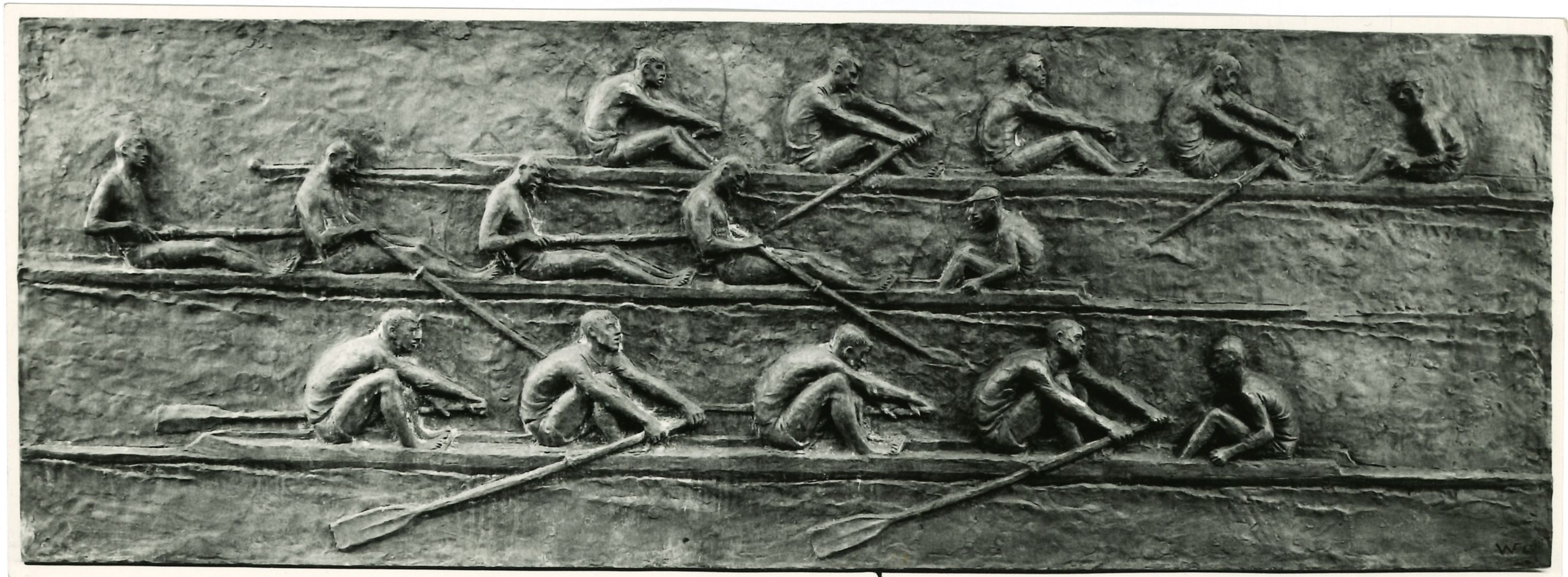

64.2 Relief Ruderer
Bronze 70x200 cm
TSC Grünau

64.3 Stehende (Bölter)
Bronse H 123

64.6 Stocktänzerin
Bronze H 12cm

64.9 Kopf Conny Toll
Bronze H 26.5 cm

Bautzen Stadtmus.

64.15 Sitzende
Marmor

65.1 Sitzender Knabe (Turnender)
Robert unbequem
Bronze H 7 cm

[illegible]

65.2 Torwart Bronze L 22 cm Foto Stephan/Bor

65.8 Kopfstudie

65.9 Studie liegende L ca 45 cm

46.2 Büste Doris

Foto Stephan Brosch

66.3 Kopf Helga Weißgerber
Bronze

66.5 Zauberer + Kater
für Kalenderdenkmal

66.6 Badender Müller

66.7 Müller und Kater I

668 Kater und Schnitter

66.9 Liegende (Helga)
Gips L 48 cm

66.10 Zauberer + Kater

66.11 Müller und Kater II

66.12 Zwischengröße Hoyerswerda

66.13 Stehende
Höhe 45 cm

66.15 Entwurf für Halle-Neust.
Gips L 37 cm

06.16 Gestiefelter Kater H 140
Katerdenkmal Brandenburg

66.17 Torso Bronze
H 22 cm

66.18 liegender Junge Bronze Rudersdorf Eisenhüttenst
RoToda Artern?

66.19 Männl. Torso
Gips H 47 cm

66.20 Studie zur Saalenixe
Gips L 32,5 cm

66.22 Kl. Kopf mit Pfeife
(Harald) Bronze
H 6 cm

66.23 Kl. Kopf (Manfred B)
Bronze H 9 cm

Fotos DAK

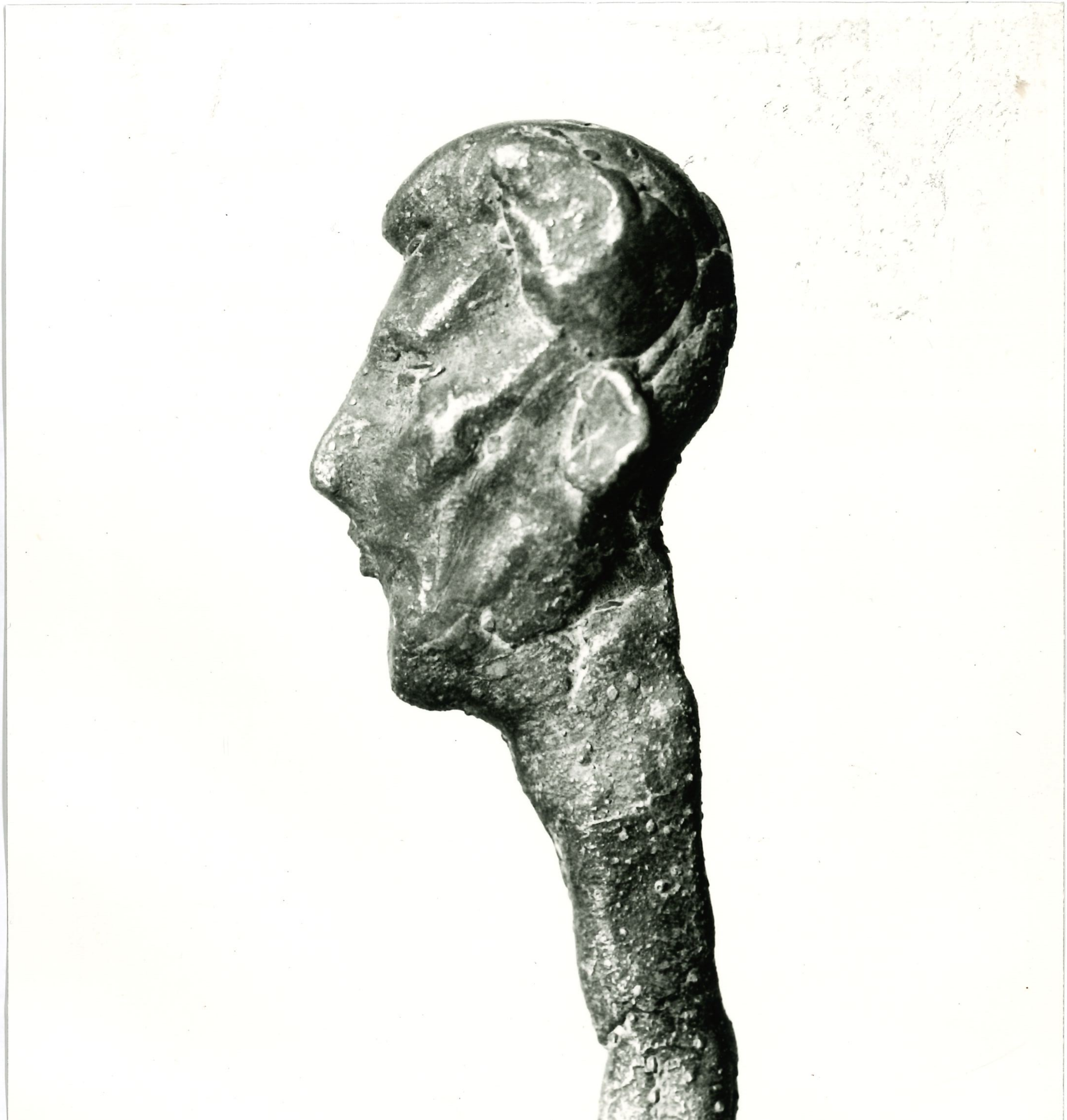

66.24 Kleiner Akt
Stehend

foto DAK

ohne Fotos:

66.25 Kleiner Akt ~~Stehend~~ II

66.26 " " III

66.27 " " IV liegend

(Hopper

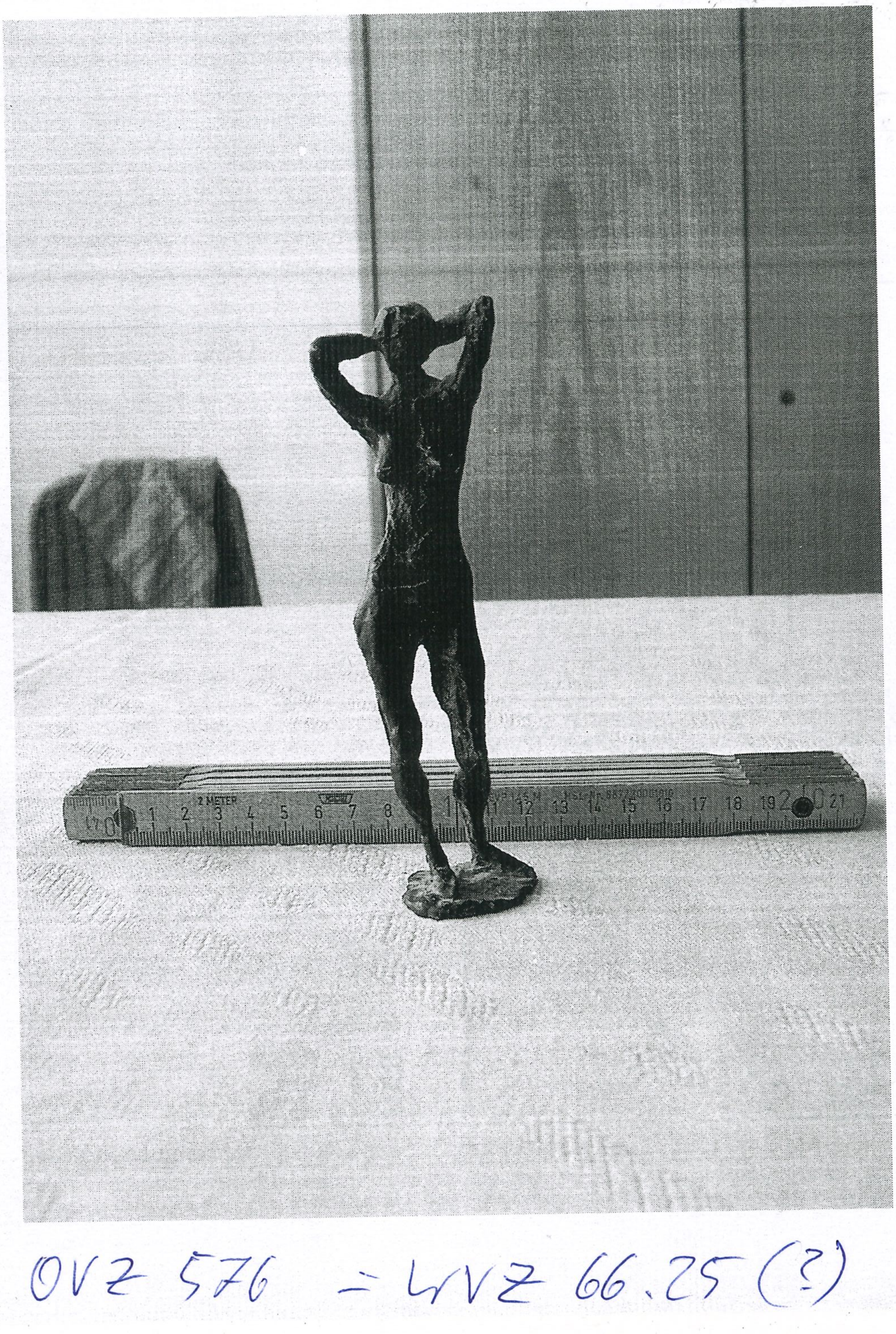

OVZ 576 = LVZ 66.25 (?)

66.29 weibl. Torso
Bronze
H ca 30 cm

66.30 Torso VII liegend Bronze L 27 Foto DAK

66.31 Torso IV Bronze
H 35

66.32
Torso V

66.33 Torso VI
Gips ca H 35 cm

66.36 Torso VII
Gips H ca 35 cm

66.35

Danny auf Esli
Bronze H 13,5
Unikat

Foto Christine
Stefan-Brosch

6.7.1. Torso

Abguss? → Kunsthalle

67.2 Samariter Bronze L ca 300 cm Krankenhaus Hoyerswerda

67.9 Aktstudie
67.3 ca 50 H

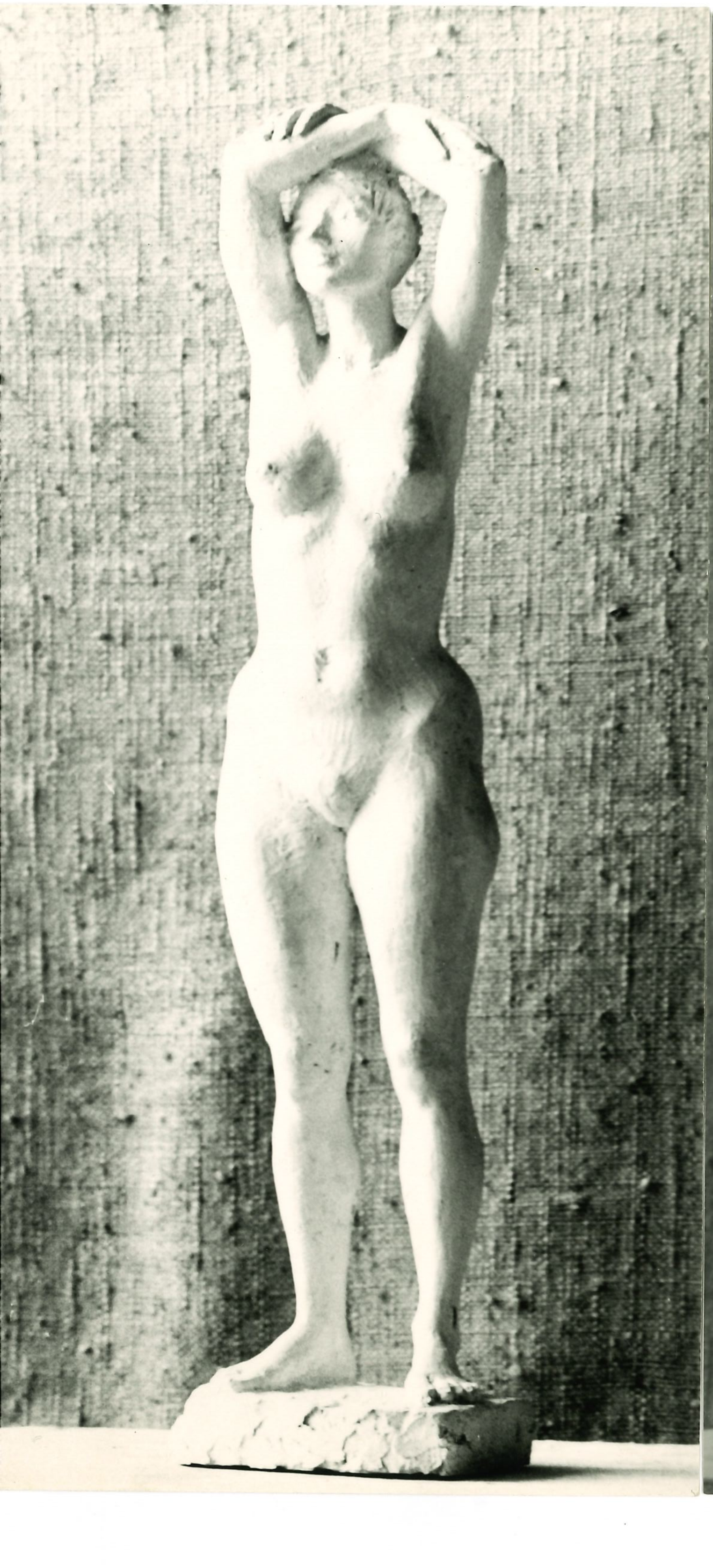

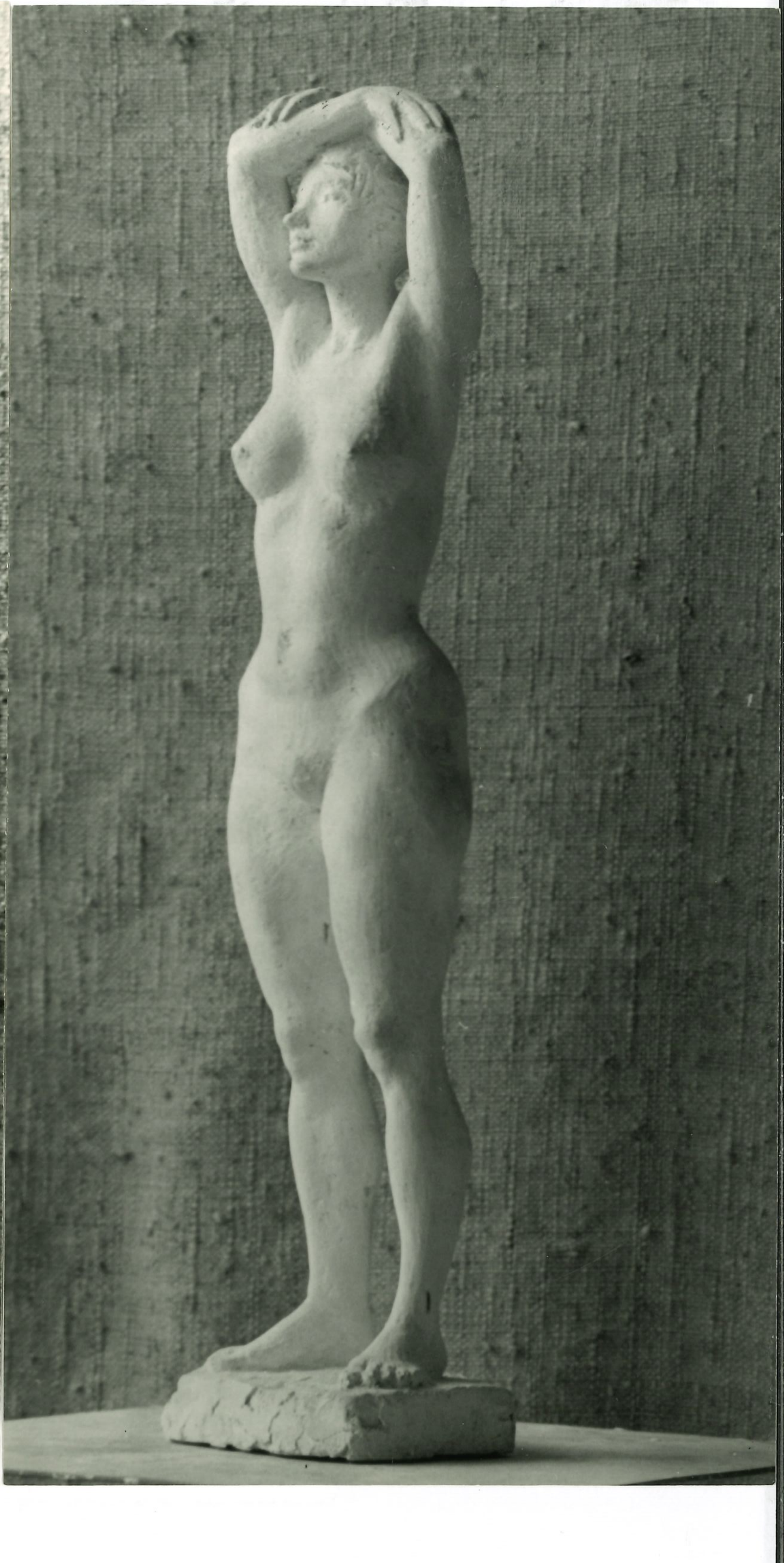

67.4 kleiner Hund L 7 cm

67.5 Kleiner liegender Knabe
Bronze L 22 cm

Foto DAK
P81

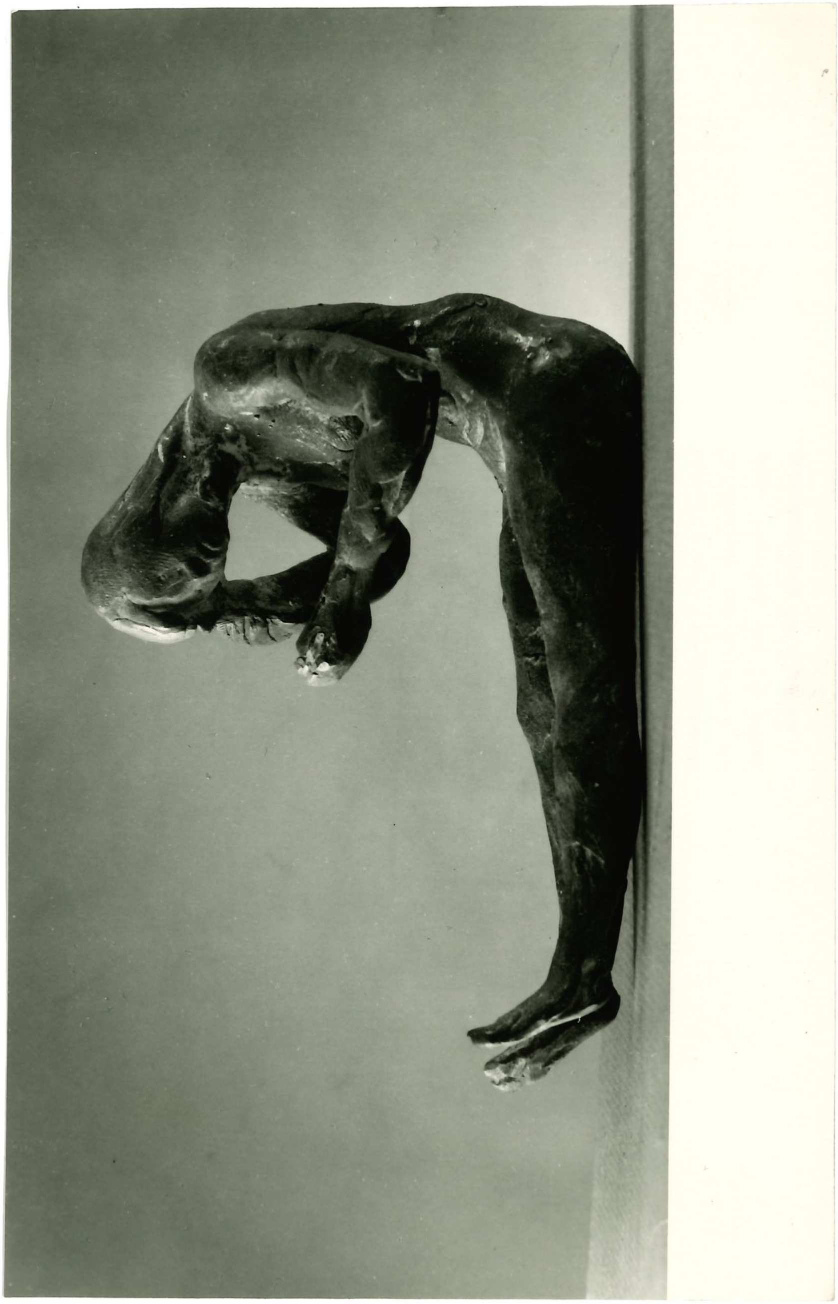

67.6

Kleine Sitzende
Bronze L 11cm

Foto PAK
P 84

67.7 Kleiner Judoka H ca 50 cm
Brühl

67.8 Kopf Christine W.
Gips (Bronze) H 36 cm

67.11 Kopf Robert M. II
Gips H 27cm

67.12 Studie weibl Torso stehend
Bronze H 40 cm
Lohwasser Wien

67.13 Kleiner Hahn
H 14 cm Bronze

67.14 Relief zwei Badende
Bronze 32 x 18

Stadtbezirk: Friedrichshain (Wettbewerb) Modell: Leninplatz

Kasten 13
Blatt 3/13 a

A 2056, A 2056 a

1967

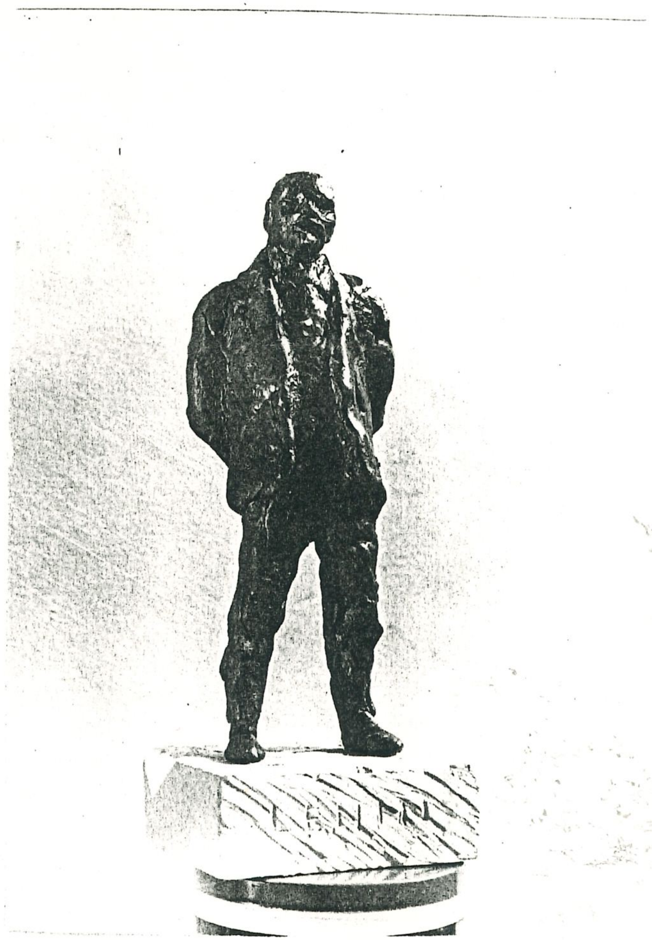

67.20

LENIN
ORWO
VEB FILMFABRIK WOLFEN
DEUTSCHE DEMOKRATISCHE REPUBLIK
MADE IN GERMANY
FABRIQUE EN ALLEMAGNE

68.1 Laufendes Kind (Danny)
Bronze H 9 cm

68.2 Torso H ca 120 cm

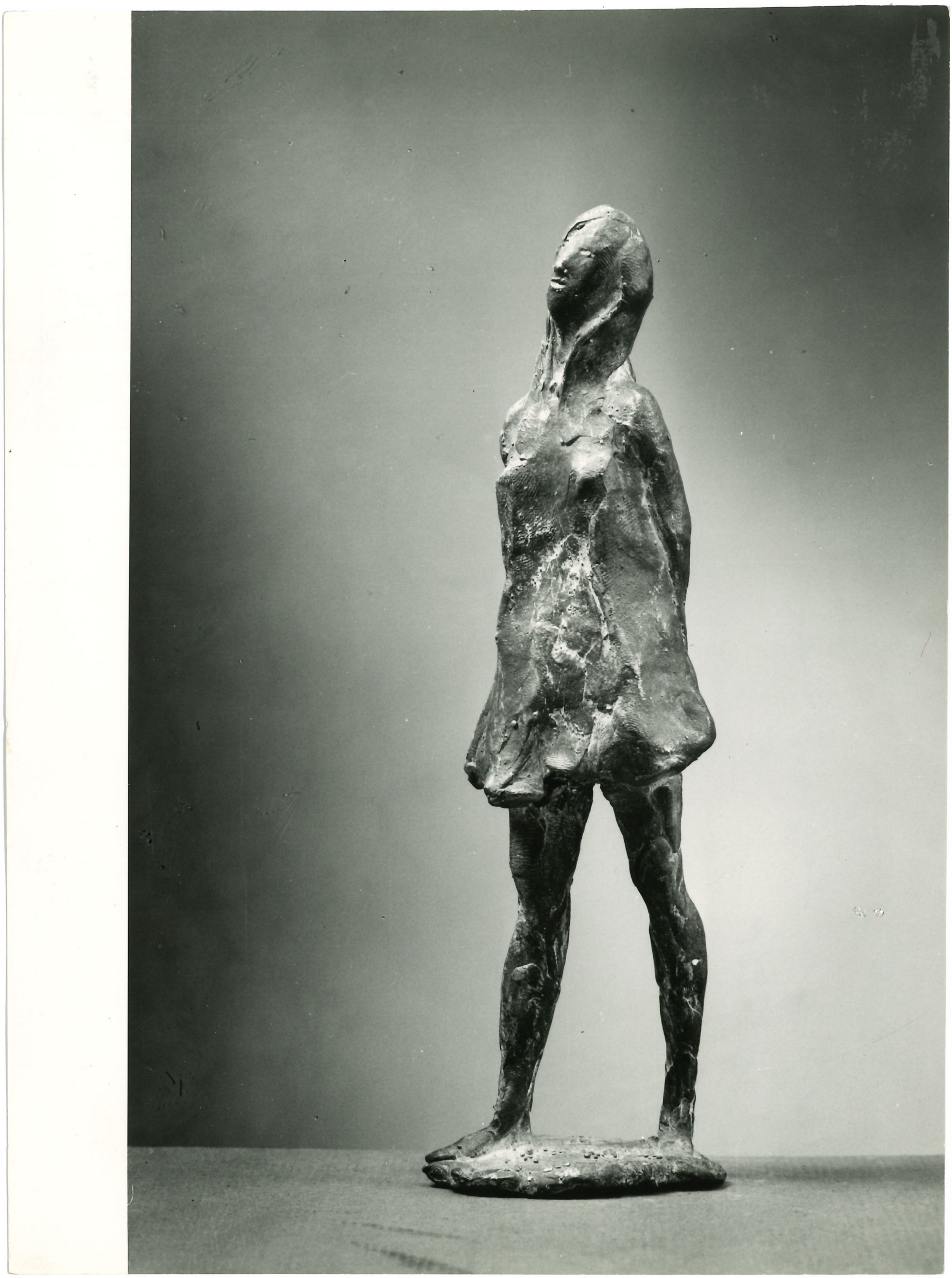

68.3 Mädchen im kurzen Kleid
H 16 cm

68.4

Sitzender Knabe

68.5 Mann mit Kind auf der Schulter
Bronze H 19 cm

68.6

Kleiner Hund

68.7 Badende Bronze
H 10cm

68.8 Sitzende mit Spiegel Bronze H 11cm

Foto seitenverkehrt!

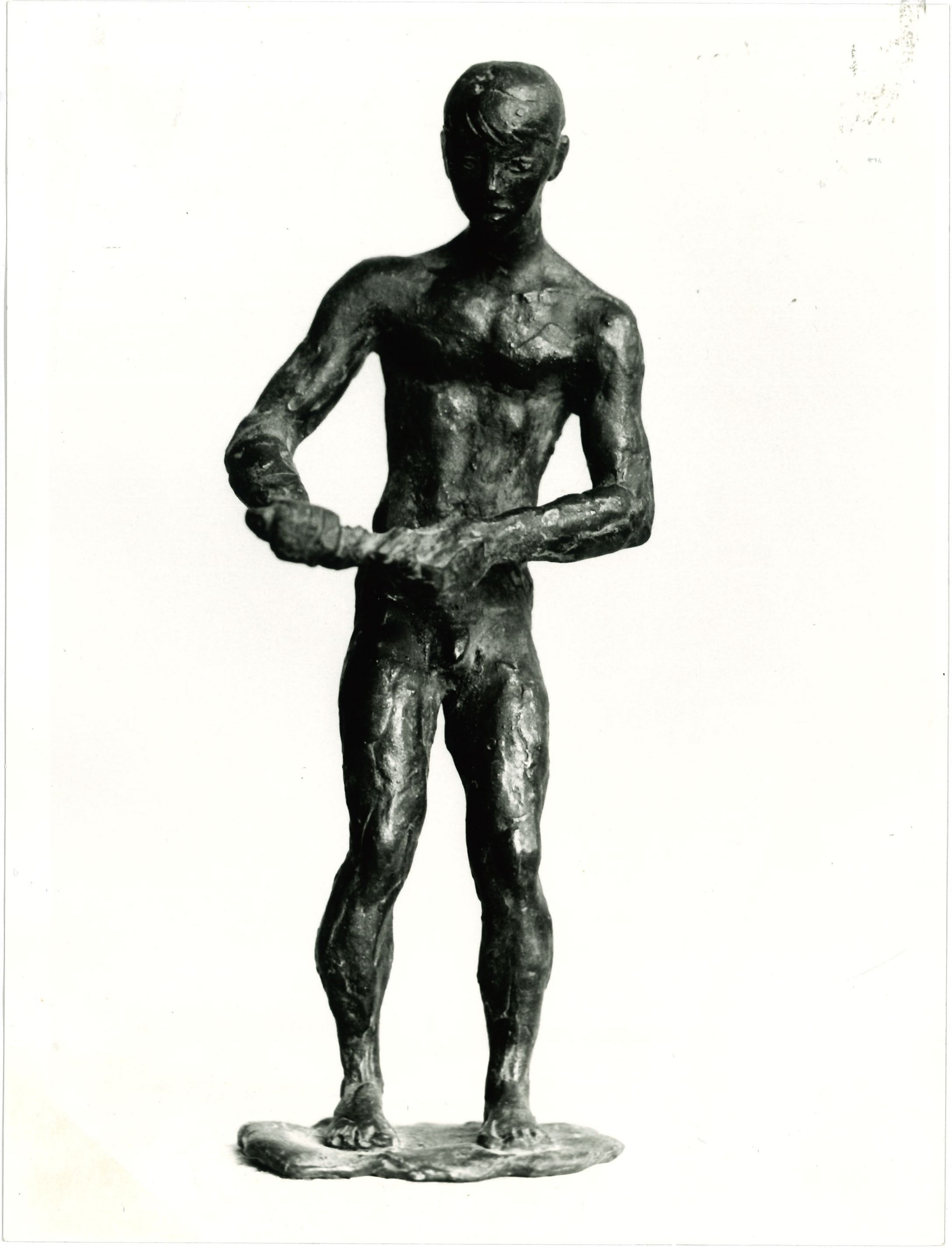

68.9 Badehosenauswringer
Bronze H 20,5cm

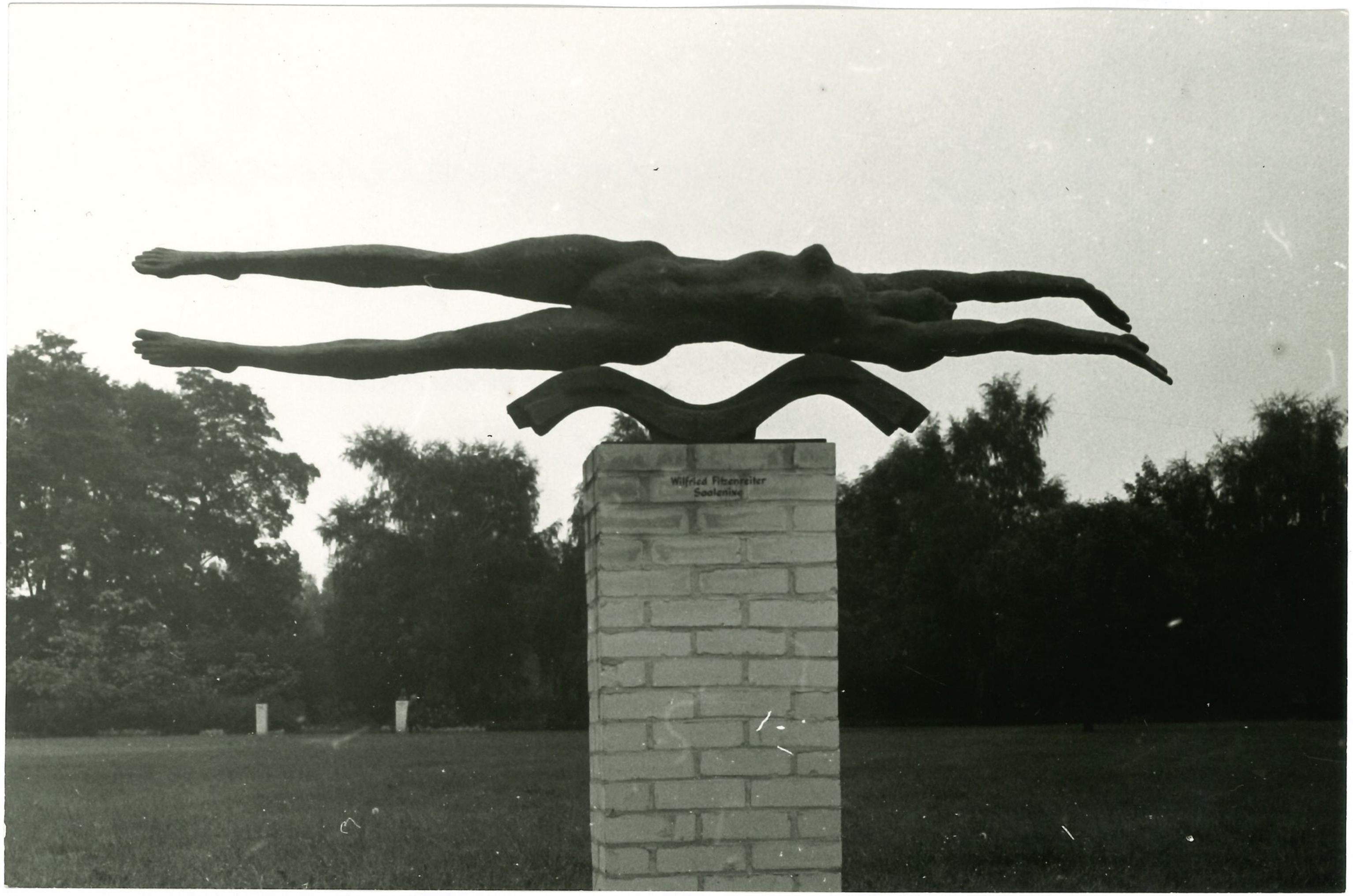

68.10 Große Saalenixe
Bronze L ca 300 cm
Halle-Neustadt Neubrandenburg

Wilfried Fitzenreiter
Saalenixe

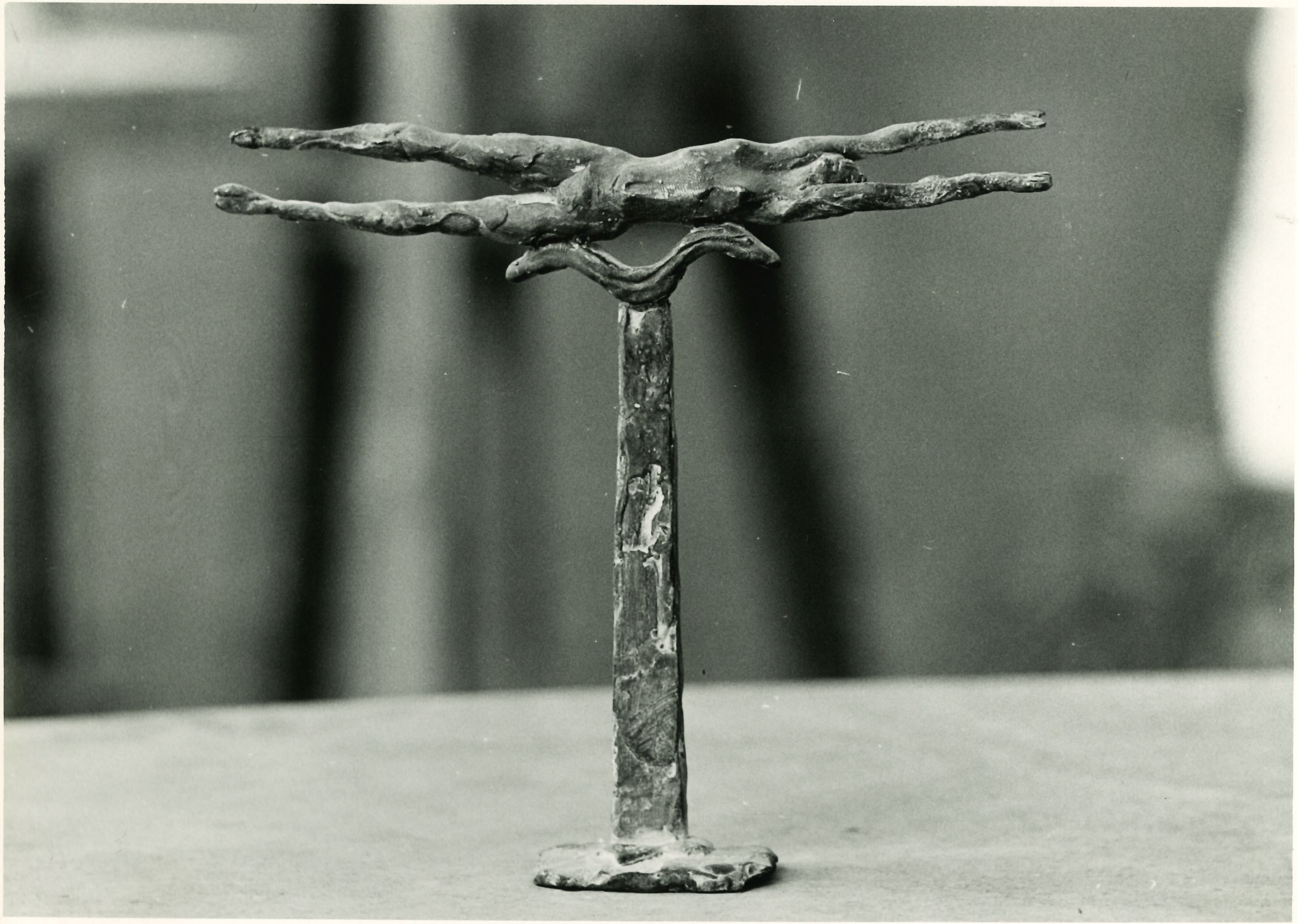

68.11 Kleine Saalenixe Bronze H 17cm Woyski

68.12 Korpus
Bronse H 31 cm

68.13 Turnende Bronze H 18,5 cm

68.14 Judoka H ca 140 cm

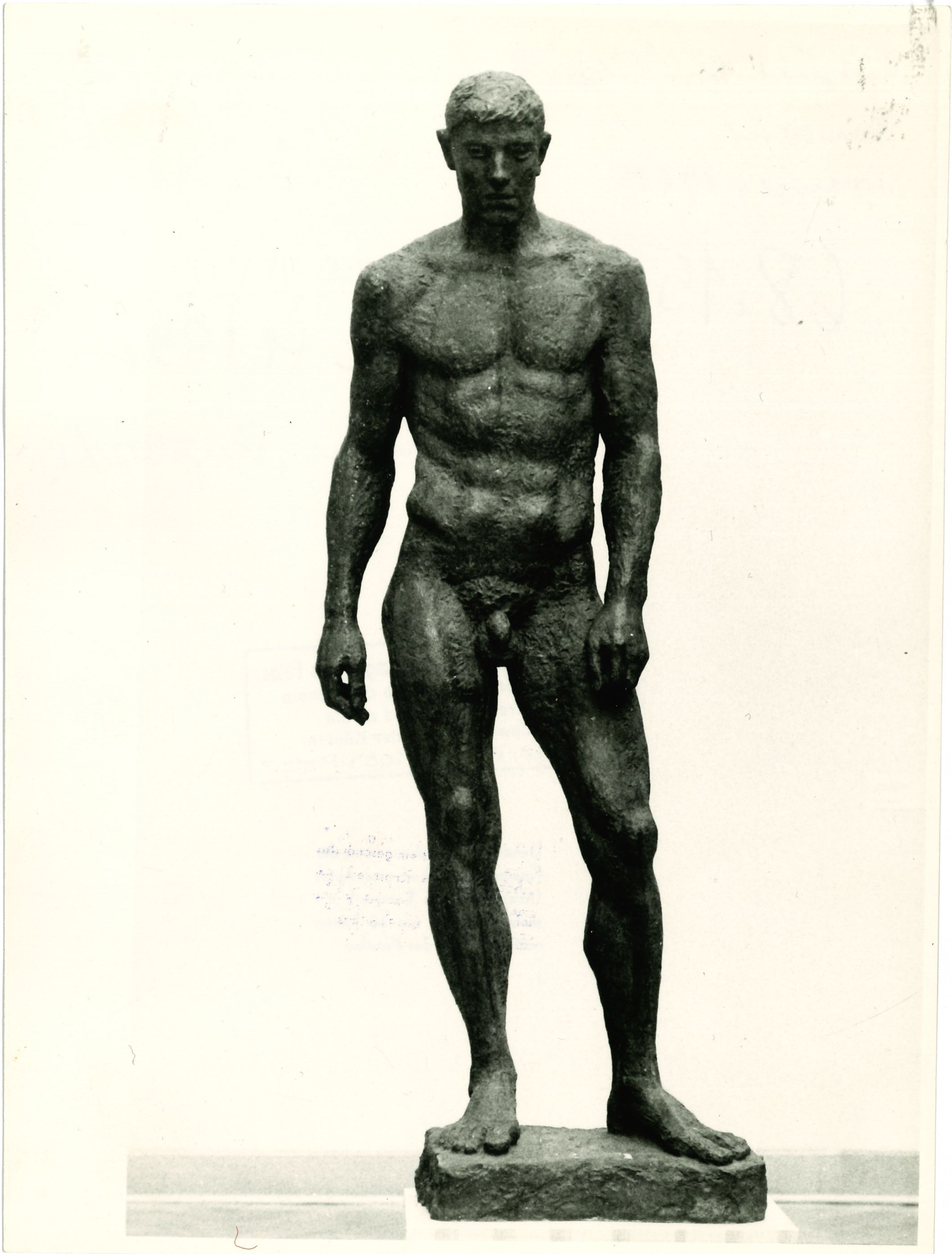

68.15 Ruderer 185cm
Grünau Regattastrecke

68.16 Gestürzter Bronze
L 100 cm
Frankfurt/Oder Halle
Chemnitz

68.18 Kopfstudie
Gips H 32,5 cm

68.22 Kleines dickes Pferd Bronze H 18cm

68.23 Aschenbecherträger
Bronze H 20 cm

68.24 Torso Bronze
H 35 cm

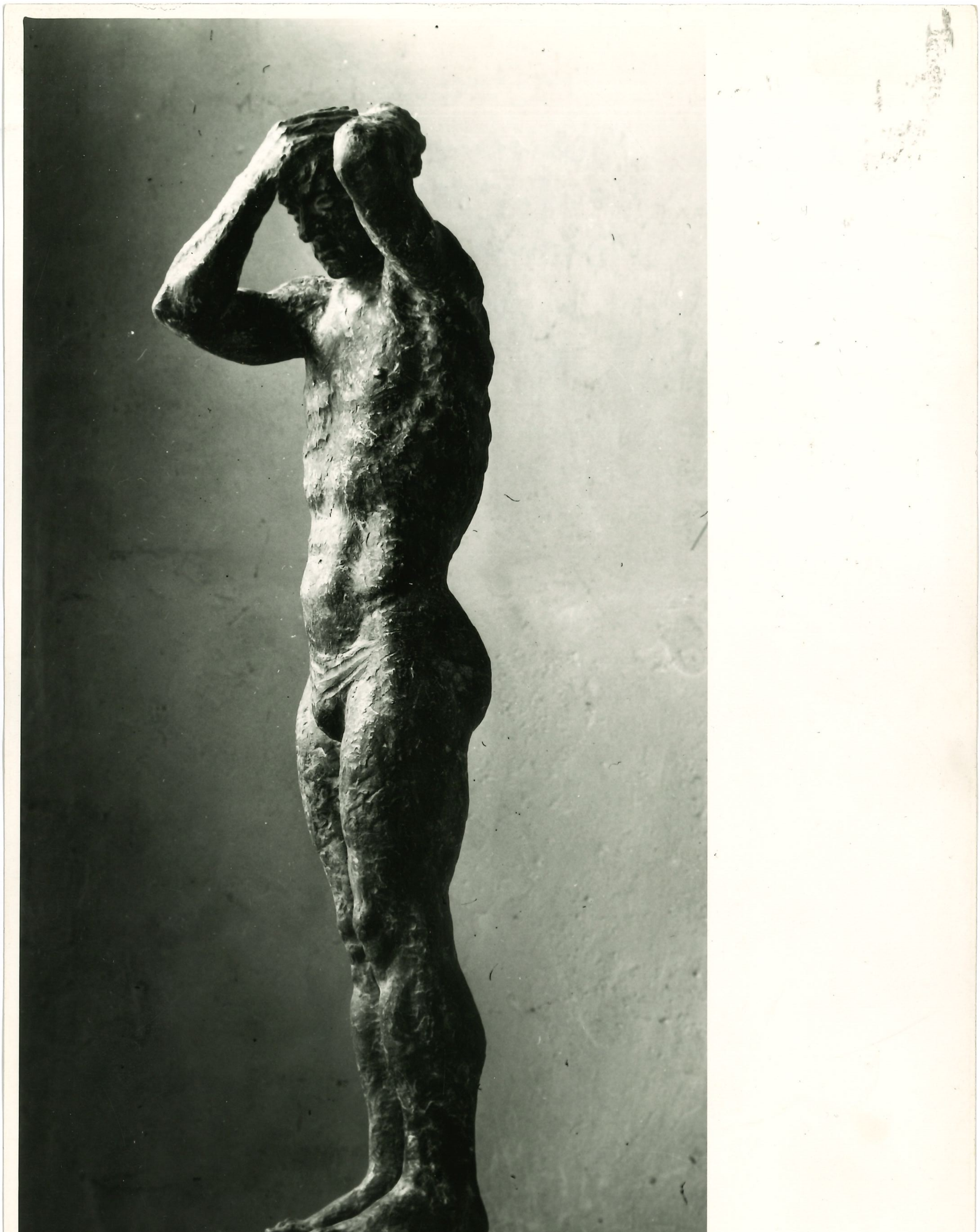

68.26 Schwimmer Badekappe
aufsetzend
Bronze H 120 cm
Schwedt

das klingende Jahr
1972

68,27 Kleine Sitzende H 5 L 7
Mirsch

68.28

siehe bei 68.38

68.29 Kleine Dornauszieherin
Bronze H 10 cm

68.30 Kleiner Startender H 10,5

68.39 Kleine Liegende Bronze L 17cm

68.32 Franze
Bronze H 13,5

68.33 Leuchter (Stehender)
Bronze H 29,5
Stenger

68.36 Frauenraub II
Bronze H 23 cm

68.37 Aschenbecher III
Bronze H ca 15cm
Brühe

68.38 Kleine Kniende I
H 7 cm

68.28 Kleine Kämmende
H 11 cm

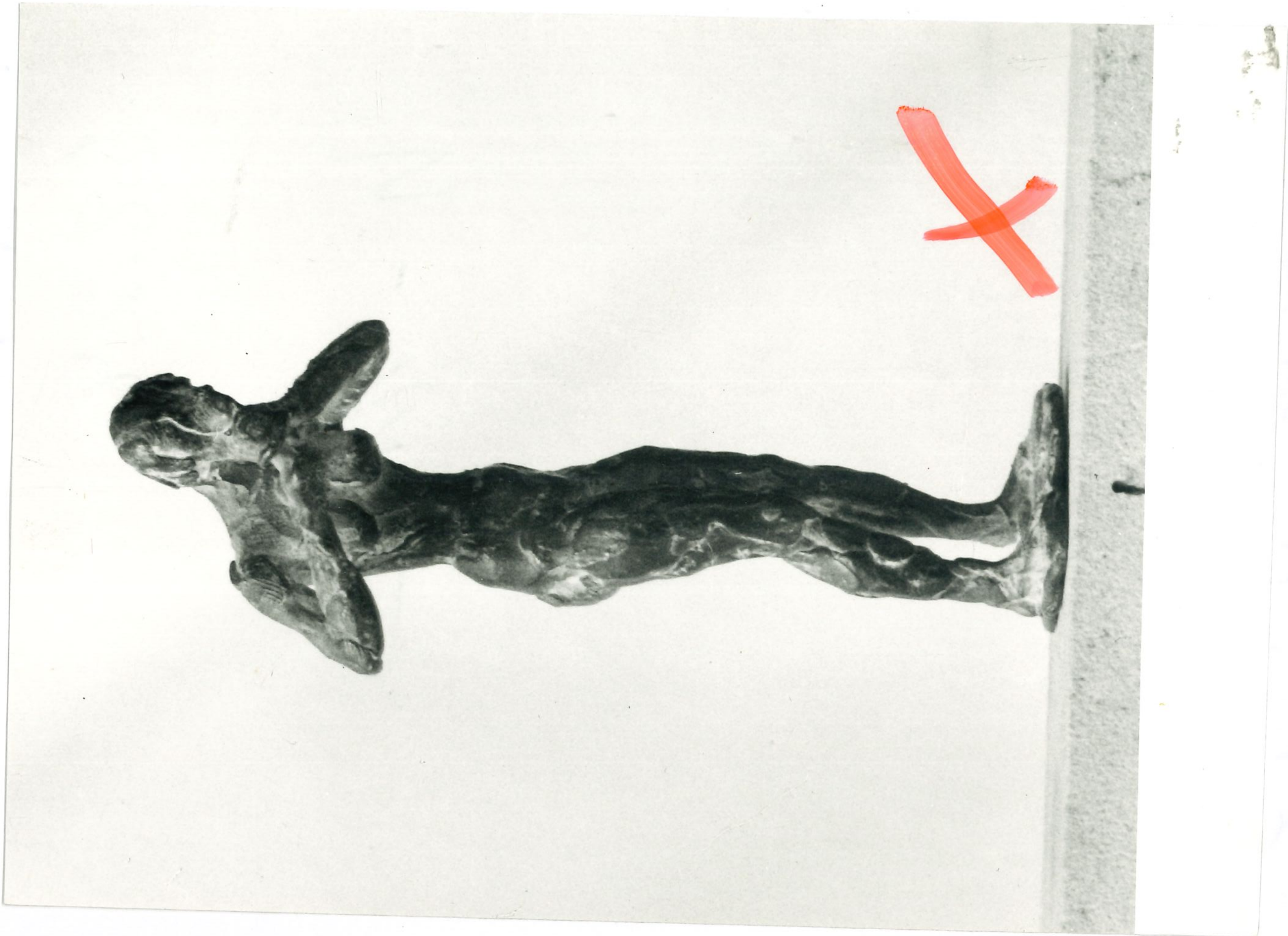

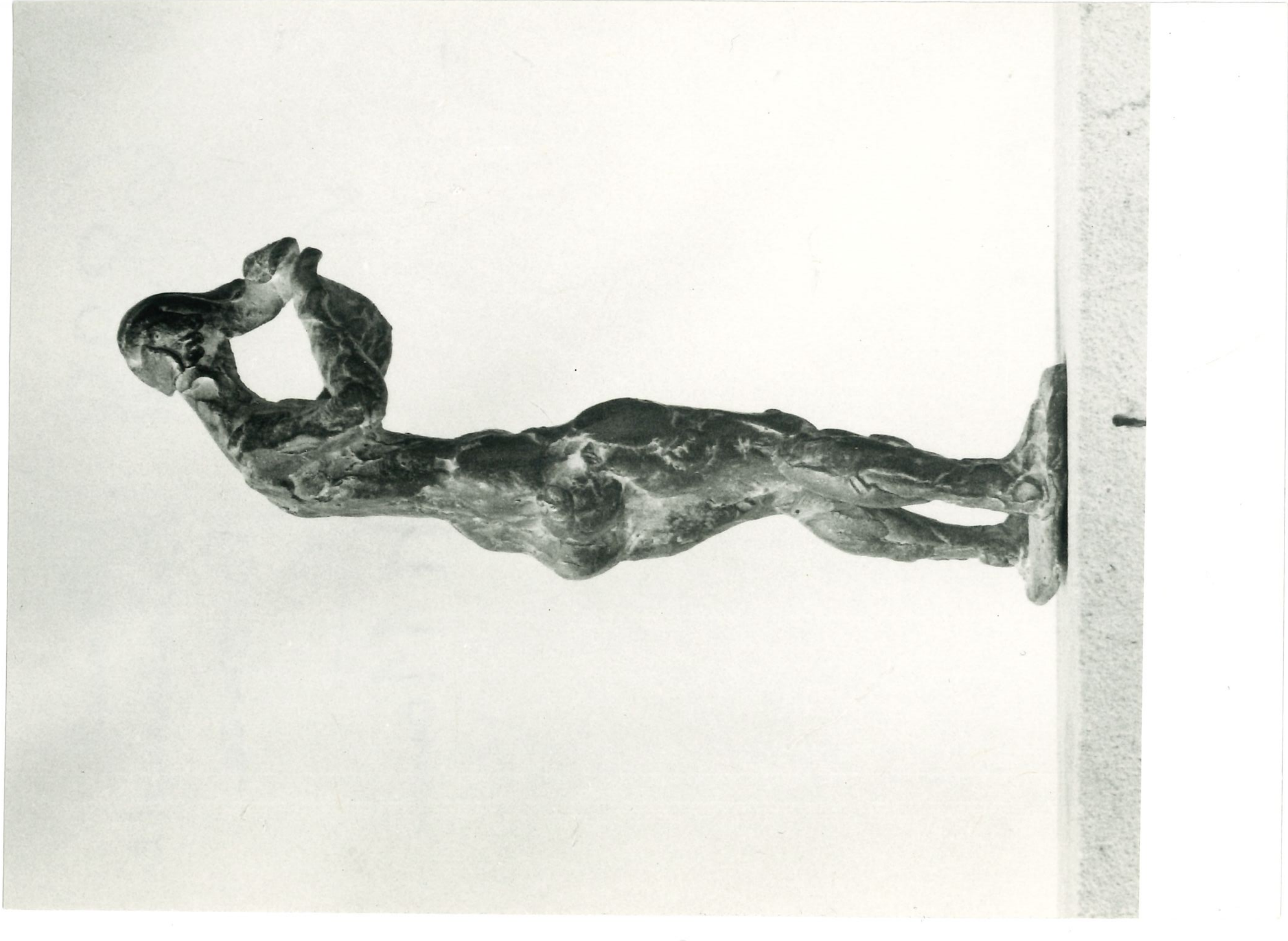

68.39 Kleine Gefallene Bronze H ca 8cm
Stange

68.40 Drachenleuchter
Bronze H 17cm

69.1 Knabentorso Sandstein
H ca 70 cm

G. Brühe

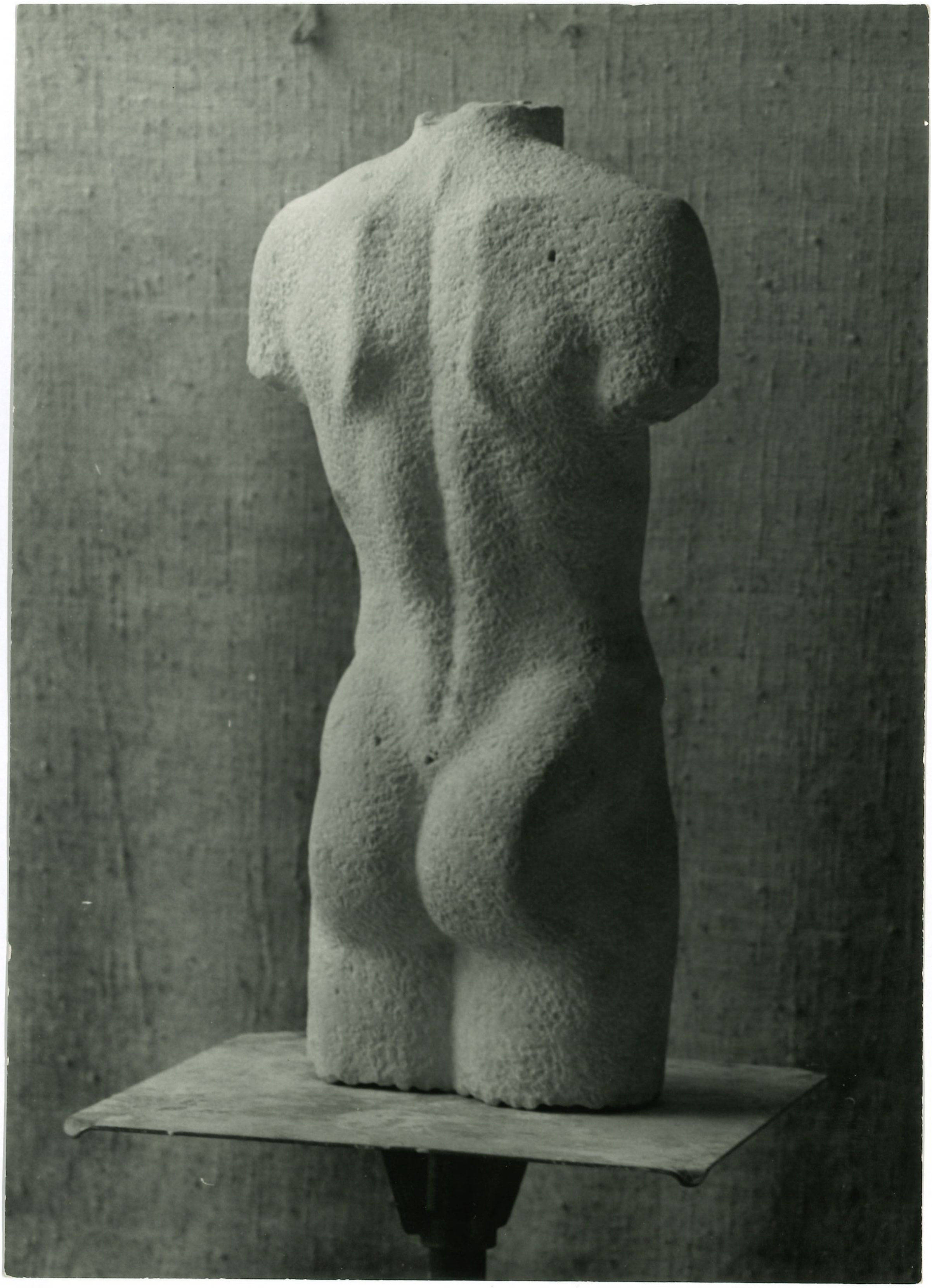

69.2 Kopf Martin I
Bronze H 23 cm

69.4 Liegende (Heidi)
Gips (Bronze Nordhausen)
Steinoze
L 37cm

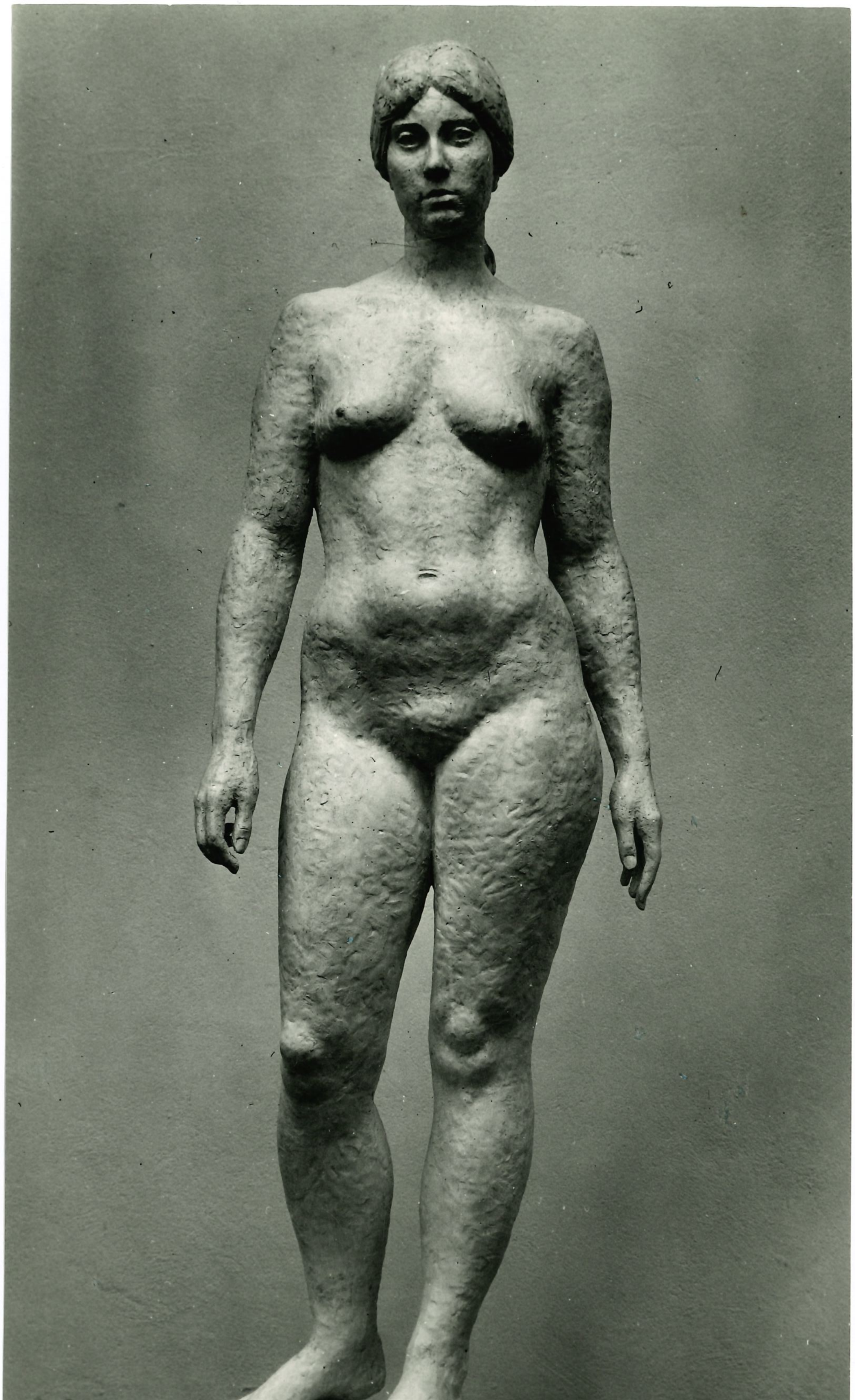

69.7 Junge Frau Gips H 168

Bronze in Schwerin

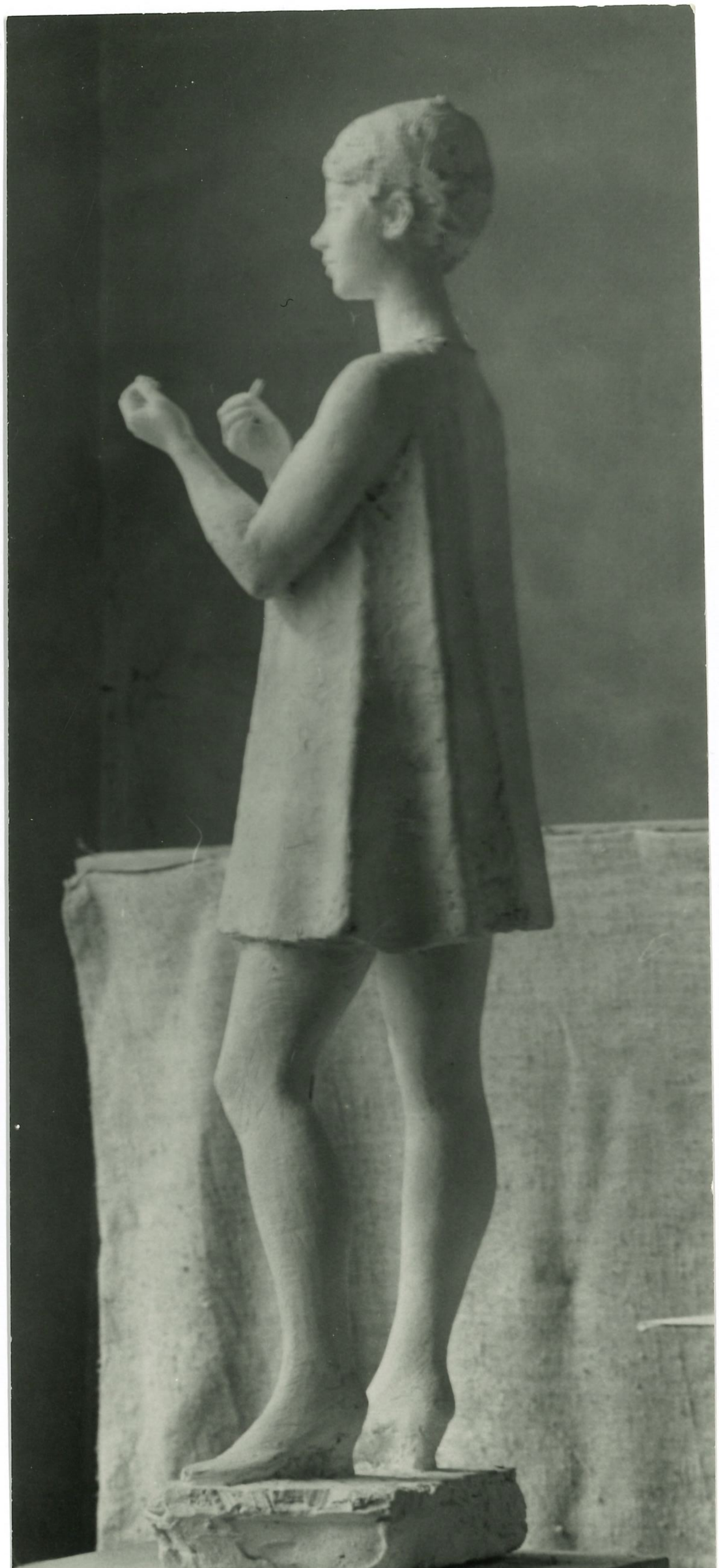

69.10

Sich Schminkende
Gips H ca 120 cm
zerstört

69.15

Liegender 2/3 lebensgroß

Rostock
Erfurt

Gips (Torso) : OVZ 405

69.14 Kleines liegender Bronze L ca 15cm

Woyzi Backhau

69.16 Kopf Gisela Backhaus
Bronze

69.17 Kleine Schminkende
Gips H

69.18 Kopfstudie
Gips H ca 27cm

69.20 Studie Stehender
Gips H 120 cm

69.21 Entwurf Sitzende
Gips H

69.

69.22 Entwurf II KMS

62.23 " III KMS

(wahrsch. Gips)

69.26 Torso Tänzerin
Gips Bronze H 35cm